future generation
gerade linie mit herz.

Trägerverbund der Kinder- & Jugendhilfe.

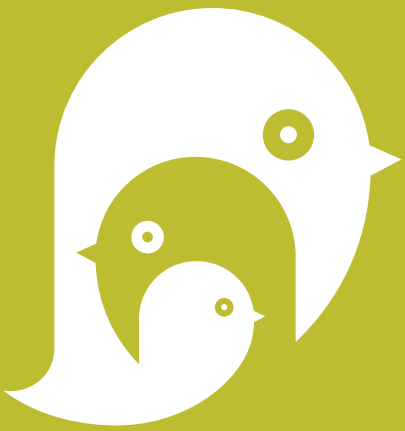

Stand: April 2019

© future generation
© Bildmaterial & Fotos: future generation, Pixabay
Satz & Layout: martinschuellow.de

Über Uns . . . . . Seite 4

Ambulante Hilfen

› Sozialpädagogische Familienhilfe . . . . . Seite 6
› Erziehungsbeistand & Betreuungshilfe . . . . . Seite 8

Wohngruppen

› Landhaus Leuthen . . . . . Seite 10
› Landhof Schorbus . . . . . Seite 12
› Familienhof Merzdorf . . . . . Seite 14
› Familienhaus Lauchhammer . . . . . Seite 16
› Landgut Hornow . . . . . Seite 20

Zusätzliche Angebote

› Projekt OuT-Door . . . . . Seite 22
› Kunsttherapie . . . . . Seite 24

Kontakt

› Kontaktangaben . . . . . Seite 26

future generation
gerade linie mit herz.

Über Uns

Wir sind die future generation,
ein freier Trägerverbund der
Kinder- & Jugendhilfe.

Unsere Arbeit wird bestimmt von
einem lebensweltorientierten Leitbild.

Wir arbeiten mit klarer, moderner
Methodik und legen ein besonderes
Augenmerk auf achtsame Haltung
und gegenseitigen Respekt.

Unser Motto lautet:
Gerade Linie mit Herz.

Was heißt das?

In sechs stationären Einrichtungen in Cottbus und den Landkreisen Spree-Neiße und Ober-Spreewald-Neiße finden Kinder von 4—18 Jahren hier Aufnahme und liebevolle Betreuung. Unsere ambulanten, aufsuchenden Hilfen unterstützen Familien und ihre Kinder vor Ort.

Bedarfsgerecht bieten wir heilpädagogische, therapeutische und freizeitpädagogische Begleitung im Alltag.

Unser Team ist qualifiziert und motiviert den Kindern die bestmögliche Zeit und intensivste Hilfe zu ermöglichen.

Wir haben uns zur Aufgabe gemacht jungen Menschen eine Perspektive zu geben, um ihr Leben selbstbestimmt und selbstbewusst zu bestreiten. Dabei arbeiten wir ressourcenorientiert und wertschätzend auf Basis der konfrontativen Pädagogik mit autoritativen Erziehungsstil.

future generation
gerade linie mit herz.

Unsere ambulanten Hilfen

Die Sozialpädagogische Familienhilfe – SPFH

Wir unterstützen Familien durch intensive Betreuung und Begleitung in der Erziehung. Wir sind zur Stelle, wenn Familien das Wohl ihrer Kinder nicht aus eigener Kraft gewährleisten können und helfen beim Lösen von Problemen, Konflikten und Krisen. Wir geben Hilfe zur Selbsthilfe indem wir die Kräfte und Ressourcen innerhalb der Familie und des Sozialraums aktivieren. Wir arbeiten sowohl präventiv, als auch direkt an der Bewältigung von Krisen. Wir stimmen unser Angebot individuell auf die Bedürfnisse und die gegebenen Möglichkeiten der Familien ab. Das kontinuierliche Aufsuchen der Familie setzt Strukturen, die Veränderungen ermöglichen und die Familie Vertrauen und Hoffnung erleben lassen. Wir begleiten die Familie in ihrem Alltag und gehen Erziehungsprobleme, Konflikte in der Ehe oder ökonomische Probleme konkret an.

Die future generation verfolgt in der Familienhilfe verhaltens- und gesprächstherapeutische sowie systemische Ansätze, fordert und fördert eigenverantwortliches Handeln und entwickelt mit den Familien neue Strategien zur Lebensbewältigung. Wir stellen Lösungsorientierung und Zukunftsplanung in den Fokus und setzen uns dafür ein, dass Familien ihr Leben künftig selbstständig und unabhängig von weiterer Hilfe zum Wohl der Kinder gestalten können.

future generation
gerade linie mit herz.

Unsere ambulanten Hilfen

Der Erziehungsbeistand & Betreuungshelfer – EzB

Wir machen uns stark für junge Menschen, die mit Entwicklungs- und Verhaltensauffälligkeiten zu kämpfen haben. Wir unterstützen Kinder und Jugendliche, wenn die Herausforderungen in der Familie, der Schule und in dem Sozialverhalten zu groß werden. Wir verstehen Verhaltensauffälligkeiten und -störungen nicht als individuelle Eigenschaften, sondern als den Versuch, ein aus dem Gleichgewicht geratenes Beziehungssystem wieder zu stabilisieren. Mit unserer Arbeit ermöglichen wir eine Veränderung der Beziehungsmuster. Die future generation bietet interkulturelle Fachkompetenz und Erfahrung, unabhängig von Herkunft, Ethik oder Religion.

Wir fordern eigenverantwortliches Handeln, arbeiten lösungsorientiert und entwickeln Zukunftsperspektiven. Mit intensiver, aufsuchender Einzelarbeit und freizeitpädagogischen Angeboten fördern wir den Aufbau von Selbstbewusstsein und Selbstwertgefühl. Wir machen junge Menschen stark und vermitteln sozial-emotionale Kompetenzen und die sichere Bewegung im Lebensumfeld. Wir bauen Aggressionen ab und Frustrationstoleranz auf. Wir verbessern Lern- und Entwicklungschancen, schöpfen Ressourcen aus und begeistern fürs Leben.

future generation
gerade linie mit herz.

Unsere Wohngruppen

Landhaus Leuthen

Wo findet man uns?

Unsere Einrichtung befindet sich in dem 800 Seelen starken Dorf Leuthen, in der Nähe von Cottbus. Der große Hof der future generation bietet einen Schutzraum und viele Möglichkeiten der Beschäftigung.

Was machen wir?

Unser Ziel ist es, Kinder und Jugendlichen in einem behüteten Rahmen durch konfrontative Pädagogik die Möglichkeit zu geben, lebenspraktische Techniken zu erlernen. Wir fördern die sozial-emotionalen Kompetenzen, Bindungsfähigkeit, Selbstsicherheit und Fähigkeiten zur Selbstbestimmung. Auf dieser Grundlage vermitteln wir Konfliktlösungsstrategien, die zu einer Rückführung in eine stabile Betreuungsform führen kann. Unsere grundlegende Methode ist die Beziehungsarbeit. So findet hier jeder Schutzbefohlene eine Bezugsperson,

einen „Mentor“, der Sicherheit und Vertrauen bietet. In intensiver sozialpädagogischer Arbeit streben wir die Verselbstständigung unserer Kinder und Jugendlichen an. Wir sorgen für regelmäßigen Schulbesuch, begleiten Amtsgänge sowie Arztbesuche und arbeiten in enger Abstimmung mit Eltern, Lehrern als auch Therapeuten. Gemeinsam mit den Kindern und Jugendlichen versorgen wir unsere Hühner, Enten, Kaninchen und eine Katze. Es werden handwerkliche und hauswirtschaftliche Fähigkeiten vermittelt. Außerdem gibt es ein breites Angebot an erlebnispädagogischen Aktivitäten. Ferien und Freizeit gestalten wir gemeinschaftlich.

Wer sind unsere Schützlinge?

Wir betreuen im Landhaus Leuthen bis zu sechs männliche Kinder und Jugendliche im Alter von 12—18 Jahren. Dafür stehen sechs Einzelzimmer zur Verfügung. Wir sind eine Intensivwohngruppe und arbeiten, anders als Regelwohngruppen, engmaschiger und strukturierter mit unseren Schützlingen.

future generation
gerade linie mit herz.

Unsere Wohngruppen

Landhof Schorbus

Wo findet man uns?

Unser Hof befindet sich in Schorbus, nahe Cottbus. Die ländliche Umgebung bietet Sicherheit und Geborgenheit. Rund 800 Dorfbewohner stehen dem Hof offen gegenüber und so können schnell Kontakte aus einem familiärem Umfeld heraus geknüpft werden.

Was machen wir?

Mit einem autoritativen Erziehungsstil – dem stetigen Ausgleich von Liebe und Konsequenz – führen wir die Kinder und Jugendlichen in ein selbstständiges Leben. Mit einer intensiv tiergestützten Pädagogik

vermitteln wir Werte, wie Verantwortungsbewusstsein und Empathie. Der Hof beherbergt Kaninchen, Hühner, Katzen und unsere Pferde, die besonders wertvoll für eine tiergestützte Pädagogik sind. Gemeinsam mit den Kindern versorgen wir täglich die Tiere, füttern sie, reinigen die Käfige und erstellen sogar gemeinsam Futterpläne.

Wer sind unsere Schützlinge?

Auf dem Hof der future generation in Schorbus leben bis zu neun Kinder, im Alter von 4—14 Jahren (im Ausnahmefall, um Geschwisterkinder nicht zu trennen, auch bis 18 Jahre).

future generation
gerade linie mit herz.

Unsere Wohngruppen

Familienhof Merzdorf

Wo findet man uns?

Der Cottbuser Ortsteil Merzdorf liegt am östlichen Rand der Lausitzmetropole und ist Heimat für etwas mehr als tausend Menschen. Überwiegend leben hier Familien mit Kindern im Grünen. Unser weitläufiger Hof hält viel Platz für das Toben und Spielen bereit. Das Haus ist großzügig angelegt mit großen Gemeinschaftsräumen wie Wohnzimmer, Küche und Einzelzimmer für die Bewohner.

Was machen wir?

Kennzeichnend für diese betreute Wohnform ist, dass die Erziehungsfachkräfte mit den aufgenommenen Kindern und Jugendlichen eine Haushalts- und Lebensgemeinschaft bilden. Die Wohngruppe bietet Nestwärme, Geborgenheit und eine zuverlässige Beziehung auf Dauer. Die Beziehung zwischen Kind bzw. Jugendlichem und ihren Erziehern ist die

entscheidende Grundlage für eine pädagogische Einflussnahme und damit auch für die Förderung der Entwicklung der betreuten Kinder und Jugendlichen. Die jungen Menschen werden umfassend versorgt und erhalten individuelle Zuwendungen. Die Eltern werden, ihrer Ressourcen entsprechend, mit in die Versorgung der Kinder eingebunden.
Die Betreuung findet in einer familienanalogen Gruppe mit flexiblen Alltagsstrukturen statt. Für eine intakte Beziehung ist es wichtig, eine vertrauensvolle Basis zu finden, was ein gegenseitiges Miteinander ermöglicht. In dieser emphatischen Atmosphäre können Kinder und Jugendliche wieder lernen, ihre Empfindungen und Gefühle wahrzunehmen und diese auch zu leben, d. h. wieder sich selbst zu finden.

Wer sind unsere Schützlinge?

In einer kleinen Gruppe von bis zu fünf Kindern kümmern wir uns intensiv und rund um die Uhr um Kinder und Jugendliche ab einem Alter von 4—12 Jahren.

future generation
gerade linie mit herz.

Unsere Wohngruppen

Familienhaus Lauchhammer: Regelwohngruppe

Wo findet man uns?

Die Wohngruppe der future generation befindet sich in einem Mehrfamilienhaus im Zentrum der Lausitz-Stadt Lauchhammer. Der 15.000 Einwohner starke Ort ist von Wiesen und Wäldern durchzogen und lädt zum Entdecken und Entspannen ein. Nicht weit entfernt locken das Besucherbergwerk F60 und das Lausitzer Seenland.

Was machen wir?

Das Wichtigste für uns ist eine gesunde Beziehung zu den Kindern und Jugendlichen. Dabei achten wir besonders

auf Wertschätzung, Echtheit und die individuelle Förderung des Einzelnen. Mit erlebnispädagogischen Projekten fördern wir die Selbstständigkeit der Kinder und Jugendlichen und ihre eigenen Begabungen. Zudem sind sie bei uns in der Mitte der Gesellschaft aufgehoben und integrieren sich schnell in ein nachbarschaftliches Umfeld. Wir streben eine stetige Kommunikation mit den Eltern und eine letztendliche Rückführung in die Familie an. Dabei bereiten wir unsere Schutzbefohlenen auf ein selbstständiges Leben mit Schule, Ausbildung und Beruf vor.

Wer sind unsere Schützlinge?

Wir betreuen in unserer Wohngruppe neun Kinder und Jugendliche im Alter von 4—18 Jahren.

future generation
gerade linie mit herz.

Unsere Wohngruppen

Familienhaus Lauchhammer: Kleinstwohngruppe

Wo findet man uns?

Die Stadt Lauchhammer befindet sich im Süden Brandenburgs. Unsere Wohngruppe findet man in einem Mehrfamilienhaus mit sympathischen Nachbarn.

Was machen wir?

Wir vermitteln den Kindern und jungen Heranwachsenden familienähnliche Strukturen, da die Fachkräfte rund um die Uhr in allen Belangen zur Verfügung stehen. Dies gibt den Bewohner/innen ein Gefühl der Verlässlichkeit, Sicherheit und Geborgenheit. Die geringe Bewohneranzahl ermöglicht den Fachkräften einen intensiven Blick

auf das Kind. Somit sind individuelle Förderungen und eine enge Beziehungsarbeit zu den Kindern und Jugendlichen ein großer Bestandteil unserer Arbeit. Fünf Einzelzimmer bieten jedem Kind die Möglichkeit des Rückzugs. Doch die zentralsten Räume sind hier auch die meistfrequentierten: die Küche nebst dem Esszimmer und das Spielzimmer. Wir nehmen die Malzeiten gemeinsam ein und verbringen hier viel Zeit miteinander. Auch Elternarbeit ist uns sehr wichtig, denn nur mit einer gelingenden Zusammenarbeit schaffen wir es, die Kinder und Jugendlichen in ihre Herkunftsfamilie zurückzuführen bzw. wollen wir eine stabile und verlässliche Eltern-Kind-Interaktion aufbauen.

Wer sind unsere Schützlinge?

Fünf Kinder im Alter von 4—12 Jahren finden hier ein Zuhause.

future generation
gerade linie mit herz.

Unsere Wohngruppen

Landgut Hornow

Wo findet man uns?

Unweit der Confiserie Felicitas entsteht ein neues von zahlreichen Wald-, Feld- und Wiesenflächen umgebenes future Projekt. Die nächstgrößeren Städte Döbern, Spremberg und Cottbus sind innerhalb von wenigen Fahrtminuten mit dem Auto zu erreichen. Da auch die sächsische Grenze nicht weit von Hornow entfernt liegt, eröffnen sich dadurch weitere Ausflugsziele und Freizeitangebote.

Was machen wir?

Ganztägig und ganzjährig betreuen Erziehungsfachkräfte unsere Kleinstgruppe. Wir bieten ein geborgenes, familiäres Umfeld, welches von einer vertrauensvollen und steten Beziehung zwischen den Kindern und den Pädagogen gekennzeichnet ist. Dabei ist uns wichtig

jeden jungen Menschen an dem Punkt seines Lebens abzuholen, an dem er sich gerade befindet und ihn individuell in seiner weiteren Entwicklung zu fördern. Das weitläufige Grundstück schafft ein großes Angebot für Aktivitäten an der frischen Luft. Die großzügig gestalteten Räume bieten eine heimelige Atmosphäre. Um an den Wochenenden keine Langeweile aufkommen zu lassen und den Kindern die umliegende Kultur näher zu bringen, haben die pädagogischen Fachkräfte die Möglichkeit, das Schloss in Hornow zu besuchen. Außerdem kann eine kurze Fahrt zum 5 km entfernten Stausee unternommen oder eine der umliegenden Städte entdeckt werden.

Wer sind unsere Schützlinge?

Für sechs Kinder im Alter von 4 bis 12 Jahren findet sich in Hornow ein gemütliches zu Hause.

future generation
gerade linie mit herz.

Unsere zusätzlichen Angebote

Projekt OuT-Door

Dieses Angebot richtet sich an Kinder und Jugendliche im Alter zwischen 7 und 18 Jahren (in Ausnahmefällen auch darüber), die auf Grund ungünstiger Sozialisationsbedingungen emotionale und soziale Entwicklungsverzögerung haben und einen erweiterten sozialen Rahmen bedürfen, um erarbeitete Verhaltensänderung zu trainieren.

Das übergeordnete Ziel des Angebots besteht darin, die Entwicklung sozialer Kompetenzen bei Kindern und Jugendlichen durch die Auseinandersetzung im Gruppenkontext zu fördern. Dazu zählen u.a. der Abbau von Ängsten und Vermeidungsstrategien, die Entwicklung von Problemlösungskompetenzen und das Erfahren von Selbstwirksamkeit sowie persönlichen Grenzen.

Zur Umsetzung dieser Ziele arbeiten wir mit der Methode und den Medien der Erlebnispädagogik. In authentischen Situationen werden durch intensive, positive Erlebnisse in der Gruppe Lernerfahrungen möglich, welche die Kontakt-, Begegnungs- und Beziehungsfähigkeit mit Gleichaltrigen sowie die Persönlichkeitsbildung fördern.

Erlebnispädagogische Angebote, die zum Einsatz kommen, sind z.B.:

- Vertrauensbildende und wahrnehmungsstärkende Aktivitäten
- Kooperierende Problemlöseaufgaben
- Biwakieren (Übernachtung im Freien)
- Trekking mit Karte und Kompass
- Kanutouring, Floßbau und Klettern

Das Kernstück unserer Arbeit bilden die monatlichen OuT-Door Wochenenden. Die Teilnehmer werden nach ihrem Alter, Geschlecht und Entwicklungsstand in Gruppen eingeteilt und adäquat betreut. In drei pädagogischen Phasen werden die Kinder und Jugendlichen langsam an Gruppenprozesse herangeführt, die niedrigschwellig Verhaltensänderungen hervorrufen sollen. Für den nachhaltigen Erfolg des Angebots stellt die Arbeit mit den Eltern einen weiteren Baustein dar. Insbesondere während der Vorbereitungs- und Transferphase steht der Einbezug des sozialen Umfelds im Fokus.

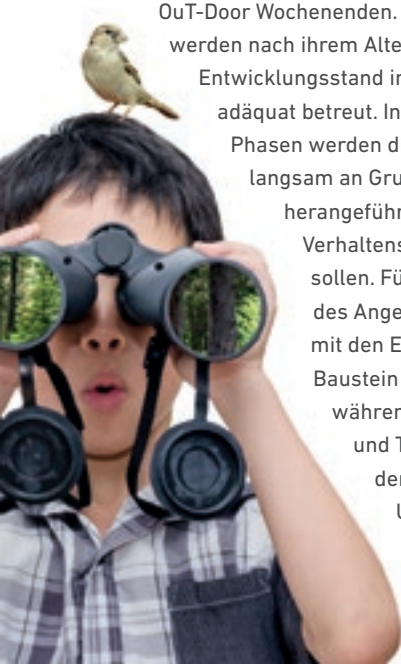

future generation
gerade linie mit herz.

Unsere zusätzlichen Angebote

Kunsttherapie

In der Kunsttherapie werden die Disziplinen der Bildenden Kunst mit einem therapeutischen Verfahren verbunden, um Kreativität, Wahrnehmung, emotionale Stabilität und das Selbstbewusstsein zu stärken. Außerdem kann sie blockierende emotionale Faktoren lösen und die Kommunikation fördern, wodurch ein Zugang zu Menschen gewonnen werden kann, welche bisher keinen zuließen. Bilder überwinden Sprachbarrieren und bieten Raum für Lebensmomente, für welche die Worte fehlen. Als niederschwelliges Angebot hilft sie Menschen Ängste, Konflikte und Wünsche zu veranschaulichen und mit Hilfe der Gestaltung überraschende Lösungen zu entwickeln.

future generation
gerade linie mit herz.

Kontakt

future generation
Sielower Str. 12
03044 Cottbus

tel 0355 121 47 27
fax 0355 121 97 345

mail kontakt@future-generation.info
web future-generation.info

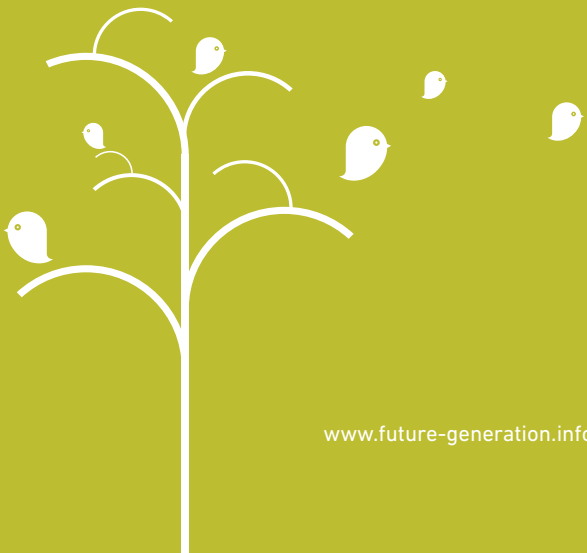

www.future-generation.info